



REGISTRŲ CENTRAS

VALSTYBĖS ĮMONĖS REGISTRŲ CENTRO
ŠIAULIŲ FILIALAS



NEKILNOJAMOJO TURTO

KADASTRO IR REGISTRO DOKUMENTŲ BYLA

NR. _____ / _____ - _____

TOMAS _____

ŽEMĖS SKLYPO UNIKALUS NUMERIS _____

REGISTRO NUMERIS _____

44/1442204

INVENTORINIS NUMERIS _____

ADRESAS _____

LAISVĖS AL. 15

RADVILIŠKIO M.

C1, C2

PANAIKINTO NEKILNOJAMOJO DAIKTO
KADASTRO IR REGISTRO DOKUMENTŲ BYLOS
NR.

Pradėta

Baigta

Data

Saugoti nuolat

2019-07-30

KADASTRO DALIS
BYLOS VIDAUS APYRAŠAS

Vidaus apyrašo

(verdas ir pavardė)

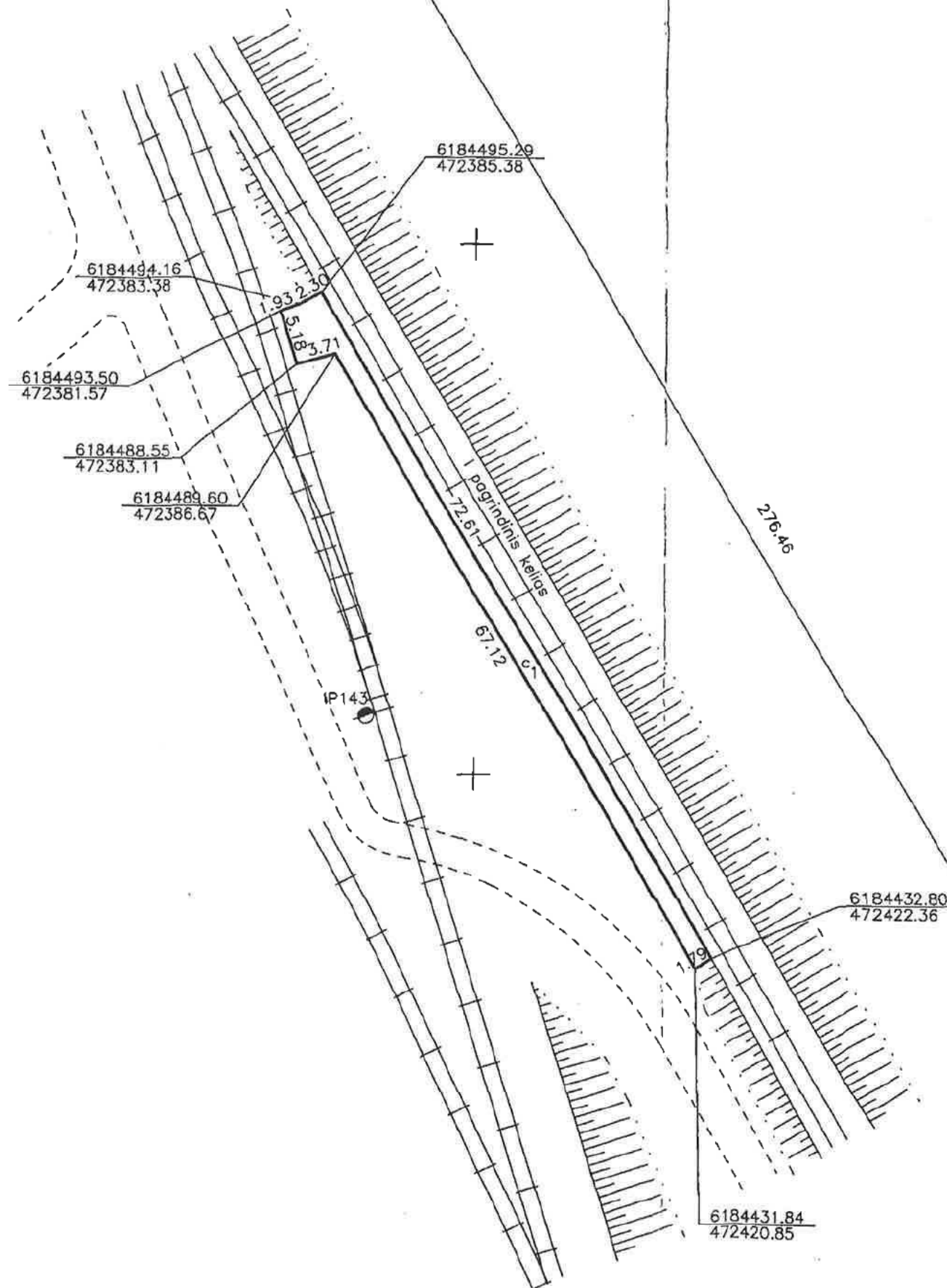

KOPIJA TIKRA

Kadastro specialistas
(vardas, pavardė)

(Parašas)

2018-07-30

IOJAMOJO TURTO PATALPŲ REGISTRO ŠIAULIŲ SKYRIUS Nr. 3

INŽINERINIO STATINIO RIBOS
PAŽYMĖTOS KADASTRO ŽEMĖLAPYJE
2010-06-18
(data)

Vl Registrų centro Šiaulių filialas
Geoinformatikos inžinierė
(pareigos) / (parašas) (vardas, pavardė)

 VALSTYBĖS ĮMONĖS REGISTRŲ CENTRO ŠIAULIŲ FILIALAS	
Licencijos Nr. G-734-(823) išduota 2008 08 27 Licencijos Nr. TK-734-(823) išduota 2008 08 27	
pareigos	v., pavardė
Matininkas eksp.	parašas
	data
	2010.02
	2010.02
	A.V.
UŽSAKOVAS	AB "Lietuvos geležinkeliai" Šiaulių geležinkelių infrastruktūra
OBJEKTAS	Radviliškio raj., sav. teritorija, Radviliškio m. (MRC posto), keleivių perono prie 1 kelio, išpildomoji nuotrauka.
COORD. SISTEMA	MASTELIS
LKS-94	1:500
Lapų skaičius	
1	1

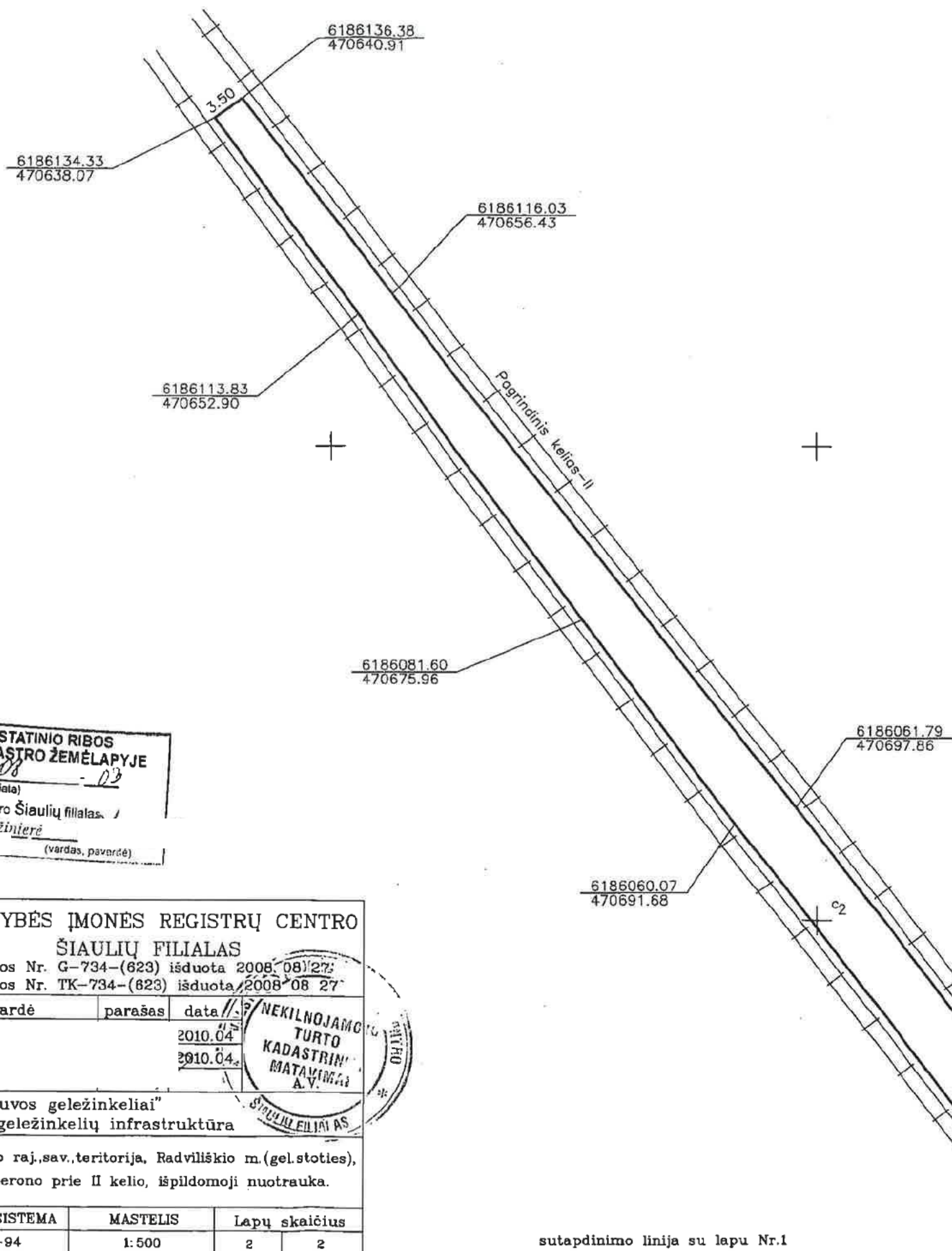

INŽINERINIO STATINIO RIBOS
PAŽYMĖTOS KADASTRO ŽEMĖLAPYJE
20.10.08 - 03
(data)
VI Registrų centro Šiaulių filialas
Gyvenamųjų inžinerė
(pa) (vardas, pavardė)

 VALSTYBĖS ĮMONĖS REGISTRŲ CENTRO ŠIAULIŲ FILIALAS Licencijos Nr. G-734-(623) išduota 2008-08-27 Licencijos Nr. TK-734-(623) išduota 2008-08-27			
pareigos	v., pavardė	parašas	data
Matininkas eksp.			2010.04 2010.04
UŽSAKOVAS	AB "Lietuvos geležinkeliai" Šiaulių geležinkelių infrastruktūra		
OBJEKTAS	Radviliškio raj., sav., teritorija, Radviliškio m. (gel. stoties), keleivių perono prie II kelio, išpildomoji nuotrauka.		
COORD. SISTEMA	MASTELIS	Lapų skaičius	
LKS-94	1:500	2	2

sutapdinimo linija su lapu Nr.1

X=6186050.00
Y=470750.00

KOPIJA TIKRA

Kadastro specialistė
(vardas, pavardė)

(Parašas)
20.09.07-50

RTD
AMENTO
ŠIAULIŲ
SKYRIUS
Nr. 3

REGISTRŲ CENTRO TARNYBOS

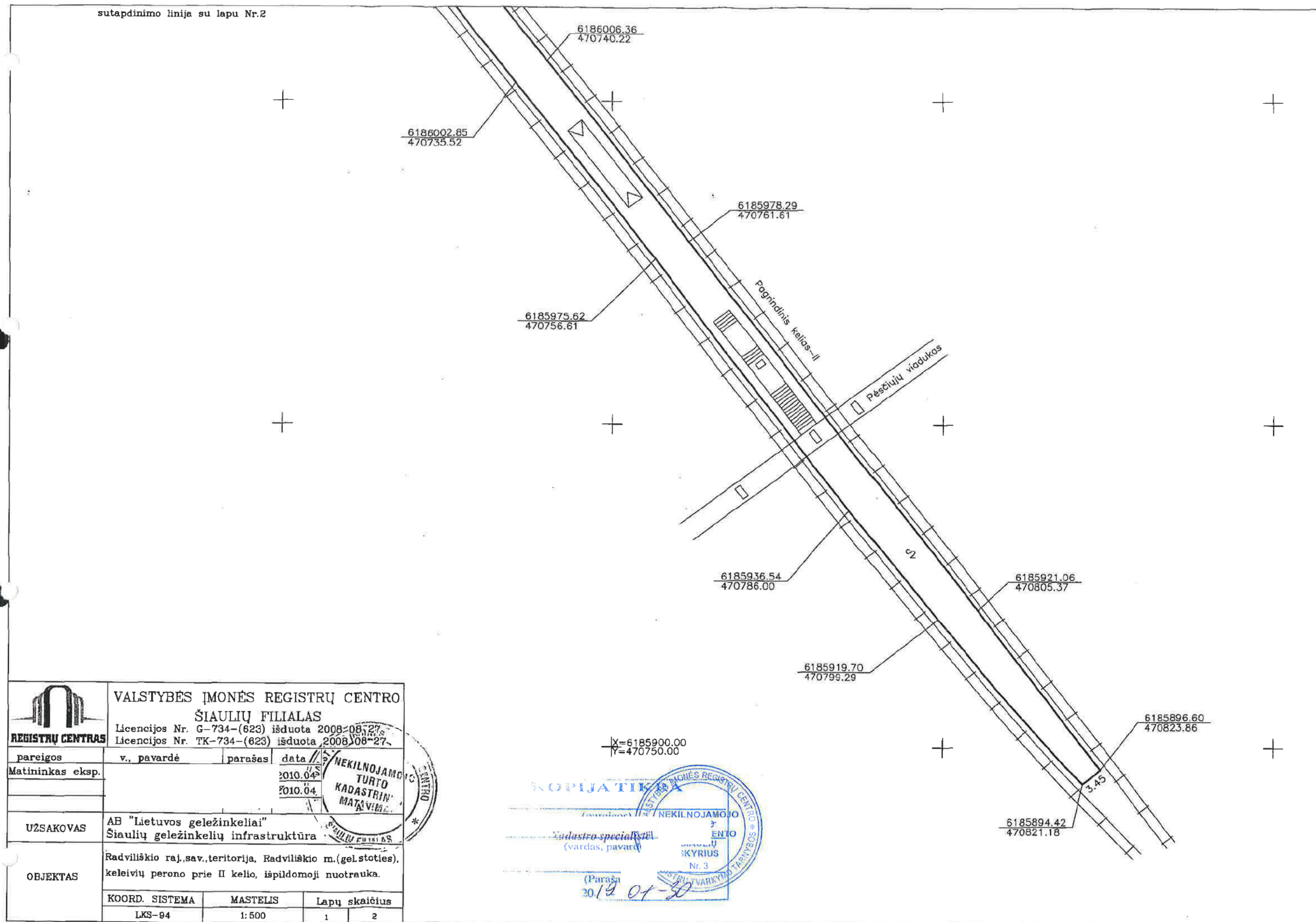

Parengē Matininkas ekspertas



MATININKO EKSPERTO
KVALIFIKĀCIJAS PĀZĪMĒJUMA
2008-09-03 NR. 2M-MU-210

Geležinkelių linijos, jos įrenginių ir statinių kadastro duomenys

Adresas: Radviliškio r. sav. Radviliškio m. Unikalus Nr.: 4400-2027-5592 Paskirtis: Geležinkelių
 Pavadinimas: Keleivių peronas prie II kelio Žymėjimas: c2 Geležinkelio reikšmė:
 Aprašymas: c2 - danga betono plytelės Matavimų data: 2010-04-02 Geležinkelio tipas:
 Ilgis, km:

Įrenginio pavadinimas	Skaičius	Įrenginio pavadinimas	Yra	Nėra
Ieško pervados	0	Orinės linijos 0,4 ir 0,23 kV		
Pervažos	0	Orinės linijos 10 kV		
Pralaidos	0	Elektros apšvietimo bokštai		
Peronai	1	Kontaktinis tinklas		
Rampos	0	Magistralinės oro signalizacijos ir ryšių linijos		
Tiltai	0	Magistralinės kabelinės signalizacijos ir ryšių linijos		
		Kabelinės linijos 10 kV		
		Magistralinės kabelinės TV-DV linijos		

Įrenginio pavadinimas	Metai (stat.pab.)	Metai (rek.pab.)	Linija (piketais)	Tipas (begių tipas, marke)	Ilgis (km, m)	Plotis (m)	Plotas (kv. m)	Tūris (kub. m)
1	2	3	4	5	6	7	8	9
Keleivių peronas prie II kelio c2	1976		-				1630,35	

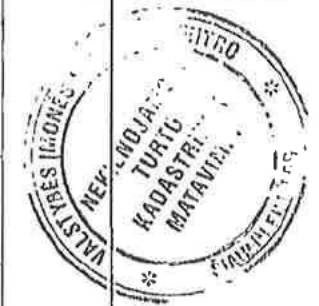

Parengė Matininkas ekspertas



ALATININKO EKSPERTO
KVALIFIKACIJOS PAŽYMėjimas
2008-09-03 NR. 229-XX

Valstybės įmonės Registrų centro Šiaulių filialas
(įmonės pavadinimas)

KITŲ STATINIŲ IR JŲ DALIŲ KADASTRO DUOMENYS

2010 04 02

(data)

Šiauliai

(sudarymo vieta)

Radiklio m. Radiklio al. 57-1

(kitų statinių ir jų dalių adresas)

Šiaurinė pusė
II pagv. 1610

Duomenys užfiksuoti	2010 04 02	
Pažymėjimas plane	C2	
Paskirtis	Rekonstravimo	
Pavadinimas	Radiklio m. Radiklio al. 57-1	
Statybos pradžios/pabaigos metai	1978	
Rekonstravimo pradžios/pabaigos metai		
Baigtumas %	100	

Statinių sudėtinės dalys

Pavadinimas	Radiklio m. Radiklio al. 57-1	
Pažymėjimas plane	C2	
Statybos pradžios/pabaigos metai	1978	
Medžiaga	betonas, plyšiai	
Markė, tipas		
Matmenys	Ilgis	
	Plotis (diametras)	
	Plotas	1630,35
	Aukštis (gylis)	
	Tūris	
Pavadinimas		
Pažymėjimas plane		
Statybos pradžios/pabaigos metai		
Medžiaga		
Markė, tipas		
Matmenys	Ilgis	
	Plotis (diametras)	
	Plotas	
	Aukštis (gylis)	
	Tūris	
Pavadinimas		
Pažymėjimas plane		
Statybos pradžios/pabaigos metai		
Medžiaga		
Markė, tipas		
Matmenys	Ilgis	
	Plotis (diametras)	
	Plotas	
	Aukštis (gylis)	
	Tūris	

Matininkas

(pareigos)

(parašas)

(vardas ir pavardė)



Geležinkelių linijos, jos įrenginių ir statinių įkainojimas (perkainojimas)

Adresas: Radviliškio r. sav. Radviliškio m. Unikalus 4400-2027-5570 Matavimų data: 2010-02-11
 Žymėjimas: c1 Vertės nustatymo data: 2010-02-11

Pavadinimas: Keleivių peronas prie I kelio

Statybos sąnaudų kainų indeksas:

Geležinkelių linijos, jos įrenginių ir statinių pavadinimas	Atskaitos taškai	Įkainojimas (I), Perkainojimas (P)	Kasmetinis vertės mažinimo koeficientas	Matavimo vienetas	Kiekis	Kainynas ir lentelė	Vieneto statybos vertė po indeksavimo, Lt	Atkūrimo kaštai (statybinė vertė), Lt	Nusidėvėjimas, %	Atkūrimoji vertė, Lt	Vietovės patalpos koeficientas	Vidutinė rinkos vertė, Lt
1	2	3	4	5	6	7	8	9	10	11	12	13
Keleivių peronas prie I kelio c1	-	1	2	kv.m	146,41	NTK2010- 3.4.8	171	25000,00	66	8510,00	1	8510,00
Iš viso:								25000,00		8510,00		8510,00
Viso								25000,00		8510,00		8510,00

Parengė Matininkas ekspertas

MATININKO EKSPERTO
KVALIFIKACIJOS PAŽYMĖJIMAS
2008-09-03 NR. 2M-ME-210



01-Kov-2010 10:28:48

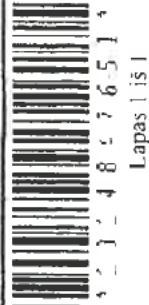

Lapas 1 iš 1

Geležinkelių linijos, jos įrenginių ir statinių įkainojimas (perkainojimas)

Adresas: Radviliškio r. sav. Radviliškio m. Unikalus 4400-2027-5592 Matavimų data: 2010-04-02
 Žymėjimas: c2 Vertės nustatymo data: 2010-04-02

Pavadinimas Keleivių peronas prie II kelio

Statybos sąnaudų kainų indeksas:

Geležinkelių linijos, jos įrenginių ir statinių pavadinimas	Atskaitos taškai	Įkainojimas (I), Perkainojimas (P)	Kasmetinis vertės mažinimo koeficientas	Matavimo vienetas	Kiekis	Kainynas ir lentelė	Vieneto statybos vertė po indeksavimo, Lt	Atkurtimo kaštai (statybinių vertė), Lt	Nusidėvėjimas, %	Atkuriamoji vertė, Lt	Vietovės patalpos koeficientas	Vidutinė rinkos vertė, Lt
1	2	3	4	5	6	7	8	9	10	11	12	13
Keleivių peronas prie II kelio c2	-	1	2	kv.m	1630,35	NTK2010- 3.4.8	250	408000,00	68	130000,00	1	130000,00
Iš viso:								408000,00		130000,00		130000,00
Viso								408000,00		130000,00		130000,00

Parengė Matininkas ekspertas



MATININKO EKSPERTO
 KVALIFIKACIJOS PATVIRTINIMAS
 2008-09-03 NR. 2M-MIE-310

KOPIJA TIKRA

(pareigos)

Eksperto specifikacija

(Parašas)

2019.07.30

NO. 3

